

# LABO+

Сохраняя эффект салонного ухода



## Упругая кожа на уровне ДНК

Революция в уходе за зрелой кожей

# Упругая кожа на уровне ДНК

Революция в уходе за зрелой кожей

## LABO+

Сохраняя эффект салонного ухода

Серия LABO+ омолаживает кожу на уровне ДНК, придавая ей красоту и упругость.

### Ключевые особенности серии

Элегантный цветочный аромат, который подойдёт зрелым женщинам

- 1** Впервые! В состав входит новый ингредиент **[The First]**, полученный из микроорганизмов рода *Deinosoccus*, которые обладают высокой способностью восстанавливать поврежденные участки ДНК.
- 2** Воздействие на фибропласты, которые являются одним из 3 основных составляющих дермы. В результате кожа сама воспроизводит collagen.
- 3** Двойной эффект с эстетической процедурой «Подтяжка лица ДАНКИН», которая уменьшает дряблость кожи на спине и лице, повысит продажи в салоне!



### 1 месяц использования домашней серии LABO+ (женщина, 50 лет)

\*эффективность средств зависит от индивидуальных особенностей

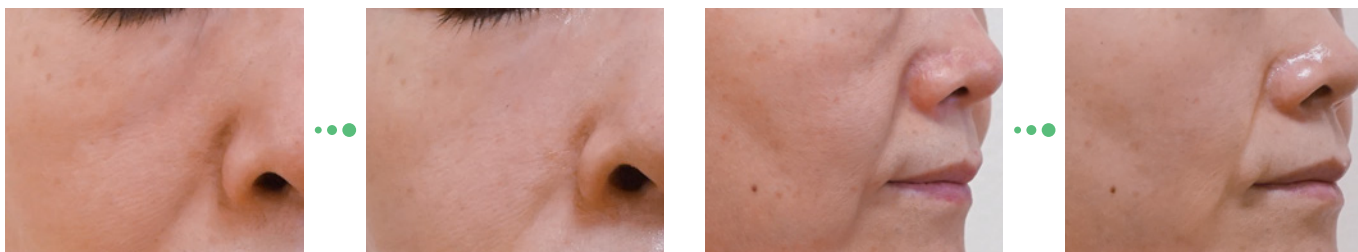

### Отзывы клиентов

- Лосьон хорошо впитывается в кожу и отлично увлажняет. Ощущение, что кожа наполнена влагой, остаётся до самого вечера. (женщина, 40 лет)
- Я почувствовала реальные изменения: дряблая кожа на щеках и вокруг глаз, которая меня сильно беспокоила, стала упругой. Я хочу продолжить пользоваться этой серией на постоянной основе. (женщина, 50 лет)
- После первого дня применения я была удивлена, как хорошо ложится макияж на следующее утро. Ещё я думаю, что маска подтянула мои щёки. (женщина, 40 лет)
- У кожи определённо появилась упругость. Лицо стало светлее, и я чаще получаю комплименты по этому поводу. (женщина, 60 лет)
- Моя кожа стала мягкой и увлажненной. Я очень рада, что на лице исчезли мелкие морщинки. (женщина, 50 лет)

## Уход за зрелой кожей на уровне ДНК



### Впервые! Сильнейшие в мире микроорганизмы

Новый ингредиент, полученный из микроорганизмов рода *Deinococcus*

#### [The First]

В основе нашей кожи лежат чётко запрограммированные структуры ДНК. Однако под воздействием ультрафиолетовых лучей и процессов старения ДНК повреждается, что влияет на красоту кожи.

The First — это новый ингредиент, полученный из микроорганизмов рода *Deinococcus*, которые обладают высокой способностью восстанавливать поврежденные участки ДНК.

защита ДНК

восстановление ДНК

отличное антиоксидантное действие

защита от синего света

избавление от морщин, вызванных ультрафиолетовым излучением

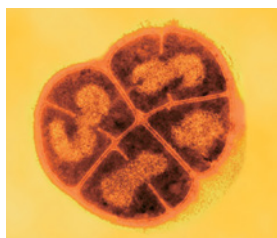

#### Род *Deinococcus*

значение: удивительный плод, устойчивый к радиации

- восстанавливает поврежденную ДНК примерно за 1 час
- обладает мощнейшими антиоксидантными свойствами
- выдерживает экстремальные условия — устойчив к радиации, ультрафиолетовому излучению и окислительным процессам



Представители рода *Deinococcus* занесены в Книгу рекордов Гиннеса как сильнейшие организмы на планете Земля, они выдерживают экстремальные условия окружающей среды, такие как радиация, высокая и низкая температура, засуха и окислительные процессы.

О пользовании  
серией LABO+

LABO+ — это эксклюзивный продукт для салонов красоты, который требует регистрации для предотвращения несанкционированного распространения и торговли.

Перед использованием требуется регистрация продукции.

При покупке у торговых представителей Вам также потребуется регистрация для использования продукции.

## Активный уход за зрелой кожей на уровне ДНК

### [УПРУГОСТЬ] Instensyl\*1

Вы почувствуете упругость кожи сразу после нанесения

### [УВЛАЖНЕНИЕ] Aqua Speed\*2

Ингредиент наполняет водные каналы клеток влагой, что обеспечивает максимальный увлажняющий эффект

### [ЭЛАСТИЧНОСТЬ] The First\*1 / HNP-320\*1 / Pycnogenol\*3

Восстанавливает ДНК и активирует фибропласты, не повреждая их

### [СВЯЗЫВАНИЕ] Syn-Tacks\*1

Укрепляет связи между эпидермисом и дермой, облегчает коже процессы получения питания и информации

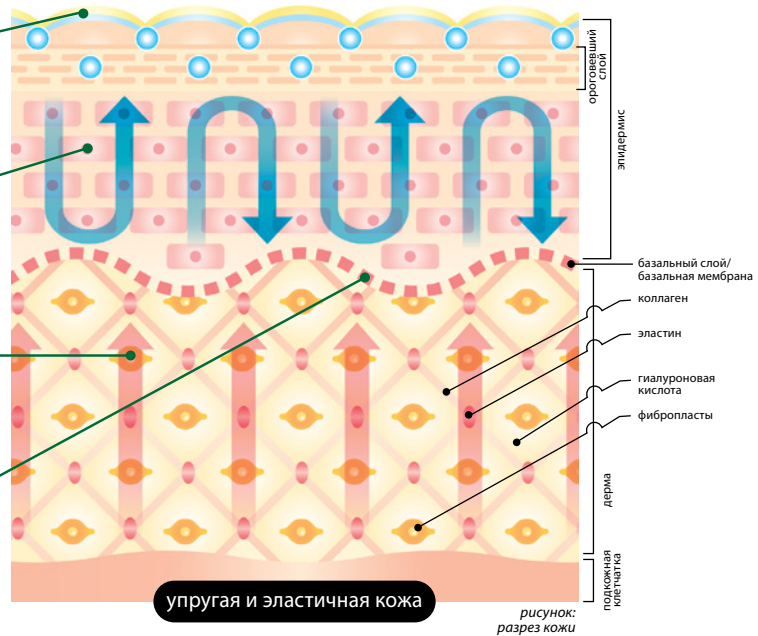

\*1 ингредиент, придающий коже упругость  
\*2 ингредиент, увлажняющий кожу  
\*3 ингредиент, подготавливающий кожу

Мгновенный результат

Активные ингредиенты ухода за зрелой кожей

#### The First (получен из микроорганизмов рода Deinococcus)

- Эффективная регенерация кожи благодаря способности восстанавливать поврежденные участки ДНК, отличному антиоксидантному и противовоспалительному действию.
- Уменьшение количества и профилактика образования морщин, которые возникают под действием ультрафиолетовых лучей и синего света.

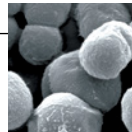

#### HNP-320 (Эксклюзивная разработка компании)

- Пептидный ингредиент на основе плаценты чистокровных лошадей Хоккайдо был разработан совместно с Хоккайдским университетом.
- Пептиды могут оказывать различное действие: например, способны увеличить количество и активность митохондрий, стимулировать выработку коллагена определенного типа, уменьшить количество морщин и подтянуть кожу.



#### Aqua Speed

- Микс экстрактов в наиболее оптимальном соотношении мгновенно разглаживает морщины, сохраняет кожу упругой и увлажненной.
- При однократном нанесении эффект увлажнения сохраняется в течение 24 часов.
- Значительное уменьшение количества мелких морщин уже через 1 час после нанесения.



#### Instensyl

- Природный полимер, полученный из кассавы. Быстро распределяется и плотно прилегает к коже, образуя вязкую и упругую пленку.
- Мгновенно придает коже упругость и разглаживает морщины.

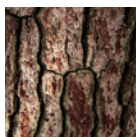

#### Pycnogenol

- Ингредиент получен из коры Сосны приморской, произрастающей на юге-западе Франции. Богат полифенолами.
- Обладает в 340 раз более сильным антиоксидантным действием, чем витамин С, и защищает кожу от процессов окисления и ультрафиолетовых лучей, вызывающих старение, тем самым оказывая антивозрастной эффект.
- Защищает коллаген и эластин от ферментативного разложения.

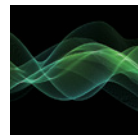

#### Syn-Tacks

- Восстанавливает связи между эпидермисом и дермой (DEJ), которые нарушаются с возрастом и под действием ультрафиолетовых лучей. Избавляет от морщин и сухости кожи.
- Укрепляет связи между эпидермисом и дермой (DEJ), тем самым облегчая снабжение кожи питательными веществами, передачу информации и удаление старых клеток. Восстанавливает эластичность и упругость на уровне дермы.

### Вспомогательные ингредиенты ухода за зрелой кожей

#### PPAA

- Термостойкий аминокислотный комплекс.
- Хорошо действует как натуральный увлажняющий фактор, способствующий удержанию воды в роговом слое, придает блеск и гладкость коже.

#### SK-Influx

- Смесь нескольких видов керамидов.
- Восстанавливает и улучшает защитный барьер кожи.
- Способствует увлажнению кожи и транспортировке, замене липидов.

#### L22

- Натуральный ингредиент, который восстанавливает липидный баланс кожи.
- Превосходное увлажняющее действие и эффективное восстановление барьерной функции.
- Придает коже упругость и эластичность.

#### Coheliss

- Реагирует на воздействие силы тяжести внутри фибробластов и излучает сигнал, тем самым способствуя выработке 3 основных компонентов дермы.

#### Voluform

- Увеличивает сократительную активность фибробластов и прикрепляет их к коллагеновым волокнам, что способствует усилению коллагеновой сети.

#### APPS

- Новейшее производное витамина С.
- Обладает отличной проникающей способностью, антиоксидантными свойствами, а также ингибирует секрецию кожного себума.

#### Аргановое масло

- Арганя известна как «омолаживающий фрукт».
- Масло обладает отличным антиоксидантным эффектом, ускоряет циркуляцию крови и процессы обновления кожи.

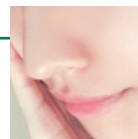

Аромат

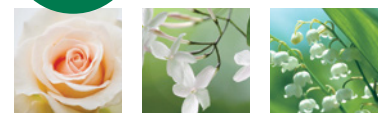

Элегантный цветочный аромат, который подойдет зрелым женщинам

Оживите Ваш ежедневный уход за кожей с ароматами розы, жасмина и ландыша.

LABO+

Сохраняя эффект салонного ухода

# Подтяжка лица ДАНКИН

Приподнять и оживить  
линию лица

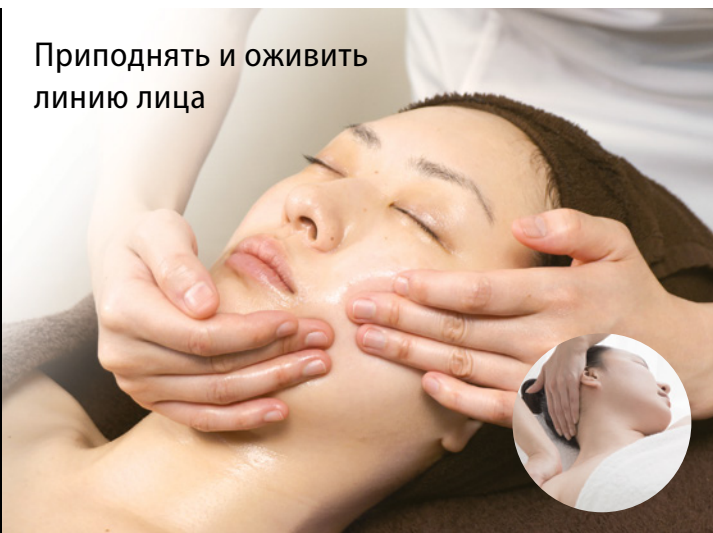

## Подтяжка лица ДАНКИН

Подтяжка, которая снимает спазмированность и напряжения в фасции — соединительной ткани, которая связывает мышцы лица друг с другом.

Процедура воздействует на «спину», «голову» и «зону декольте», чтобы получить максимальный эффект подтяжки лица.

Во всем теле снимается напряжение и онемение, расслабленные мышцы улучшают осанку, которая продлевает эффект подтяжки.

Причины  
дряблой кожи  
на лице



плохая осанка  
(онемение плеч,  
шеи, спины)

плохое  
кровообращение  
кожи головы  
(онемение и  
дряблость кожи  
головы)

привычка  
смотреть вниз  
(онемение и  
дряблость кожи  
лица, шеи)

### Подтяжка лица ДАНКИН: Ход процедуры

Длительность процедуры — 60 минут

- |   |   |   |  |   |
|---|---|---|--|---|
| 1 Массаж спины<br>Массажная кремообразная маска LABO+           | 2 Очищение<br>Очищающий крем для лица LABO+ | 3 Умывание лица<br>Очищающая крем-пенка LABO+ | 4 Лосьон<br>Восстанавливающий лосьон LABO+               | 5 Маска для лица, шеи и декольте<br>Массажная кремообразная маска LABO+ |
| 6 Массаж головы<br>Массажный лосьон-спрей для кожи головы LABO+ | 7 Массаж декольте                           | 8 Массаж лица, шеи                            | 9 Завершающие штрихи<br>Восстанавливающая эмульсия LABO+ | 10 Введение готовой процедуры в меню салонов                            |

Ход процедуры



1 массаж спины



6 массаж головы



7 массаж декольте



8 массаж лица, шеи

методика  
Подтяжка лица  
ДАНКИН

морщины,  
дряблость

Косметические  
средства  
LABO +

Оригинальная методика «Подтяжки лица ДАНКИН» от LABO+ избавит кожу от дряблости — проблемы №1, с которой сталкиваются женщины и мужчины после 40 лет.

Получить максимальный эффект от процедуры поможет профессиональная линейка косметики LABO+.

**Проблемы, от которых избавит оригинальная методика «Подтяжки лица ДАНКИН»:**

- дряблость кожи на щеках
- двойной подбородок
- неясный контур лица
- морщины в области лба и бровей
- обвисшая кожа вокруг глаз
- морщины на шее

### 6 средств салонного ухода для Подтяжки лица ДАНКИН

**LABO+ Cleansing Cream**  
Очищающий крем для лица LABO+  
Объем: 270 г

**LABO+ Re.pair Lotion**  
Восстанавливающий лосьон LABO+  
Объем: 300 мл

**LABO+ Massage Cream Pack**  
Массажная кремообразная маска LABO+  
Объем: 270 г

**LABO+ Creamy Foam**  
Очищающая крем-пенка LABO+  
Объем: 230 г

**LABO+ Re.pair Milk**  
Восстанавливающая эмульсия LABO+  
Объем: 150 мл

**LABO+ Head Massage Mist**  
Массажный лосьон-спрей для кожи головы LABO+  
Объем: 100 мл

## Клиенты довольны мгновенными результатами

4 салонные процедуры + 1 месяц применения домашнего ухода



**Клиентка ①** женщина, 40 лет

**Проблемы:** носогубные складки, дряблость кожи

### ВПЕЧАТЛЕНИЕ:

После первой же процедуры мне стало легче поднимать верхние веки, а линии лица и шеи стали более четкими. После 4 процедур я почувствовала, что дряблость на щеках и под глазами, а также носогубные складки заметно уменьшились. В целом весь овал лица приподнялся. Я решила продолжить курс процедур.



**Клиентка ②** женщина, 40 лет

**Проблемы:** морщины, дряблость и сухость кожи

### ВПЕЧАТЛЕНИЕ:

Я почувствовала, что положение глаз и бровей приподнялось. В частности, морщины на лбу стали более тонкими, а область подбородка более острой, благодаря чему весь овал лица теперь выглядит подтянутым и аккуратным. Несмотря на то, что средства обладают высокой увлажняющей способностью, они долго держаться на коже и удобны в использовании.



**Клиентка ③** женщина, 40 лет

**Проблемы:** мелкие морщины, дряблость кожи

### ВПЕЧАТЛЕНИЕ:

Мелкие морщинки и дряблость вокруг глаз стали менее заметными, а кожа приобрела естественную упругость и эластичность, благодаря чему она выглядит лучше. Очень редко можно встретить процедуры, которые начинаются со спины, а здесь в курс входит ещё и массаж головы. В итоге снимается напряжение и онемение во всем теле, я осталась очень довольна. Теперь мне очень нравится смотреться в зеркало!



# Очищение



#### Активные ингредиенты:

- \*НРР-320
- \*Русногенол
- \*АППС

**LABO+**

## LABO+ Cleansing Cream

### Очищающий крем для лица LABO+

Объём (салонный формат): 270 г

Объём (домашний формат): 180 г

Крем имеет нежирную лёгкую текстуру, которая почти не оставляет ощущение липкости после применения и хорошо смывается. Средство плавно распределяется по коже, не вызывая трения, что предотвращает возникновение морщин и испарение влаги.

#### Способ применения

Выдавите средство объемом с 1 вишню на сухую ладонь и распределите по всему лицу. Слегка массируя, смешайте средство с макияжем, чтобы он оказался на поверхности кожи. После этого протрите спонжем.

#### Расход на 1 применение (салонный уход):

~ 5 г (размером с 1 вишню)

#### 1 тюбик:

~ 54 процедуры

#### Расход на 1 применение (домашний уход):

~ 5 г (размером с 1 вишню)

#### 1 тюбик:

~ 1 месяц использования

### Особенности продукта:

- Крем имеет нежирную лёгкую текстуру, которая почти не оставляет ощущение липкости после применения и хорошо смывается.
- Средство плавно распределяется по коже, не вызывая трения, что предотвращает возникновение морщин и испарение влаги.

#### Способ применения (домашний уход):

Выдавите средство объемом с 1 вишню на сухую ладонь и распределите по всему лицу. Слегка массируя, смешайте средство с макияжем на коже. После смойте теплой водой.



#### Причины приобрести средство:

- В состав очищающего средства входит НРР-320 (лошадиная плацента пептидного типа).
- Увлажняет, нормализуя липидный баланс и предотвращая сухость зрелой кожи, которая может стать жёсткой из-за недостатка воды.
- Кремообразное средство не вызывает трения. Мягко удаляет макияж, ухаживая за зрелой кожей.

**Мощный  
ингредиент**

**Содержит НРР-320:** обеспечивает уход за зрелой кожей после снятия макияжа

**состав:** вода, диалкилкарбонат С14-15, диэтилгексил себакат, бегениловый спирт, бутилен гликоль, этилгексил пальмитат, диглицерин, глицерилстеарат, пентиленгликоль, ПЭГ-20 глицерилстеарат, ПЭГ-20 глицерилизостеарат, экстракт плаценты, экстракт коры сосны приморской, фосфат аскорбил пальмитат тринатрия, аскорбил тетраизопальмитат, токоферол, соевое масло, демитикон, гидроксид натрия, полиглицерил-10 мирилат, полиглицерил-10 дистеарат, натрия стеароил глутамат, 1,2-гександиол, полиакриловая кислота, каприлил гликоль

# Умывание лица



## Активные ингредиенты:

- \*HPP-320
- \*Pycnogenol
- \*APPS

**LABO+**

## LABO+ Creamy Foam

### Очищающая крем-пенка LABO+

Объем (салонный формат): 230 г

Объем (домашний формат): 120 г

Мягкая и эластичная пенка для умывания. Кремообразная пена удерживает влагу, избавляет кожу от неровностей, улучшает процессы её обновления, которые замедляются с возрастом.

#### Способ применения

Выдавите 1-1.5 см маски в миску, добавьте небольшое количество дистиллированной воды, хорошо взбейте кистью, а затем умойте получившейся пеной все лицо. После этого протрите спонжем.

#### Расход на 1 применение (салонный уход):

~ 1-1.5 г (1-1.5 см)

#### 1 тюбик:

~ 153 процедуры

#### Расход на 1 применение (домашний уход):

~ 1-1.5 г (1-1.5 см)

#### 1 тюбик:

~ 1.5-2 месяца использования

## Особенности продукта:

- Мягкая и эластичная пенка удерживает влагу, избавляет кожу от неровностей, улучшает процессы её обновления, которые замедляются с возрастом.
- Слабощелочная пена смягчает кожу и удаляет ороговевшие клетки, делает кожу более восприимчивой к влаге и активным ингредиентам.

#### Способ применения (домашний уход):

Добавьте к необходимому количеству средства немного воды, хорошо взбейте. Умойте образовавшейся пеной всю лицо, затем смойте теплой водой.



#### Причины приобрести средство:

- Пенка для умывания, смягчающая кожу.
- Ускоряет затормозившие процессы обновления кожи. Восстанавливает эластичность кожи и делает ее более гладкой.
- Удаляет загрязнения, находящиеся глубоко в порах. Мягкая и эластичная пена эффективно адсорбируют грязь. После применения кожа становится более восприимчивой к питательным веществам.

**Мощный  
ингредиент**

**Содержит HPP-320:** нежное умывание и уход за зрелой кожей

**состав:** глицерин, вода, бутилен гликоль, миристиновая кислота, гидроксид калия, пальмитиновая кислота, стеариновая кислота, лауриновая кислота, глицерилстеарат Се, кокоил глицинат натрия, ПЭГ-150 дистеарат, гликоль дистеарат, лаурамид диэтаноламина, экстракт плаценты, экстракт коры сосны приморской, фосфат аскорбил пальмитат тринатрия, кокамидопропилбетаин, 1,2-гександиол, этидроновая кислота, каприлил гликоль, ароматизаторы



## LABO+ Re.pair Lotion Восстанавливающий лосьон LABO+

Объем (салонный формат): 300 мл

Объем (домашний формат): 160 мл



### Активные ингредиенты:

- \*The First
- \*HPP-320
- \*Aqua Speed
- \*Instensyl
- \*Pycnogenol
- \*Syn-Tacks
- \*PPAA

Лосьон защищает [водные каналы] и создает кожную среду, которая увлажняет клетки 24 часа в сутки. Увеличивает выработку натурального увлажняющего фактора, и чем дольше Вы используете лосьон, тем лучше кожа удерживает влагу.

### Способ применения

Выдавите необходимое количество средства на ватный диск или ладонь. Нанесите на лицо и шею похлопывающими или надавливающими движениями, чтобы лосьон хорошо впитался.

#### Расход на 1 применение (салонный уход):

~ 4 мл (4 нажатия)

#### 1 флакон:

~ 75 процедур

#### Расход на 1 применение (домашний уход):

~ 4 мл (4 нажатия)

#### 1 флакон:

~ 1.5 месяца использования

## Особенности продукта:

- Создает кожную среду, которая увлажняет клетки 24 часа в сутки.
- Кожная среда, в которой постоянно циркулирует вода, выталкивает продукты жизнедеятельности, тем самым предотвращая сухость и тусклость кожи.
- Увеличивает выработку натурального увлажняющего фактора, и чем дольше Вы используете лосьон, тем лучше кожа удерживает влагу.

### Способ применения (домашний уход):

Выдавите необходимое количество средства на ватный диск или ладонь, нанесите на кожу похлопывающими и слегка надавливающими движениями, чтобы лосьон хорошо впитался.



### Причины приобрести средство:

- Эффективное увлажнение за счет увеличения «водных каналов». Увлажнение на клеточном уровне придает коже упругость.
- Изменяет кожную среду, чтобы кожа оставалась увлажненной долгое время. Избавляет кожу от сухости и тусклости, делает её мягкой, сияющей и эластичной.

**Мощный  
ингредиент**

**Содержит РРАА:** Усиливает действие натурального увлажняющего фактора и улучшает способность рогового слоя удерживать влагу.

**состав:** вода, глицерин, пропанediол, метил глюцет-10, диглицерин, ферментированный фильтрат экстракта бактерий *Deinococcus*, гидролизованный экстракт клубней маниоки, экстракт плодов арбуза, экстракт плодов яблока, экстракт плодов чечевицы, натриевая соль пирролидонкарбоновой кислоты, лактат натрия, плацентарный протеин, пальмитоил дипептид 5 диаминобутироил гидрокситрионин, пальмитоил дипептид 5 диаминогидроксибутират, карнозин, токоферол, экстракт плодов расторопши пятнистой, экстракт коры сосны приморской, APPS, гиалуронат натрия, таурин, лизин HCL, глутаминовая кислота, глицин, лейцин, гистидин HCL, серин, валин, аспарат натрия, треонин, аланин, изолейцин, аллантоин, фенилаланин, аргинин, пролин, тирозин, инозинат динатрия, гуанилат динатрия, лецитин, ПЭГ-60 гидрогенизированное касторовое масло

## Лосьон



## Активные ингредиенты:

- \*The First
- \*HPP-320
- \*Aqua Speed
- \*Instensyl
- \*Pycnogenol
- \*Syn-Tacks
- \*PPAA

## Расход на 1 применение (салонный уход):

~ 15 г (лицо/шея — 7.5 г, декольте — 2.5 г, спина — 5 г)

## 1 тубик:

~ 18 процедур

## Расход на 1 применение (домашний уход):

лицо/шея — ~ 7 г (размером с половины вишни)

## 1 тубик:

~ 10 применений (2 раза в неделю)

LABO+

## САЛОННЫЙ ФОРМАТ:

## LABO+ Massage Cream Pack

## Массажная кремообразная маска LABO+

Объем: 270 г

## ДОМАШНИЙ ФОРМАТ:

## LABO+ Glamorous Lift Mask

## Высокоэффективная лифтинговая маска LABO+

Объем: 70 г

Один и тот же продукт несмотря на разные наименования салонного и домашнего формата

Продукт с двойным действием - можно использовать как массажное средство или маску. Увеличивает количество механических рецепторов, которые активируют фибробласты. За счёт этого происходит восстановление и укрепление коллагеновой сетки, уменьшается дряблость кожи.

## Способ применения

## Для комбинированного использования в качестве маски и средства для массажа:

После лосьона нанесите необходимое количество средства и оставьте на 5 минут. Затем выполните массаж, пока средство не впитается. Если у Вас осталось ощущение липкости, промокните лицо салфеткой, затем нанесите эмульсию или крем для завершающих штрихов.

**Для использования в качестве массажного средства:** Выдавите необходимое количество на ладонь и выполните массаж, пока средство не впитается.

## Революционный подход ①

## Включатели, которые запускают производство 3 основных компонентов дермы (увеличение числа механических рецепторов)

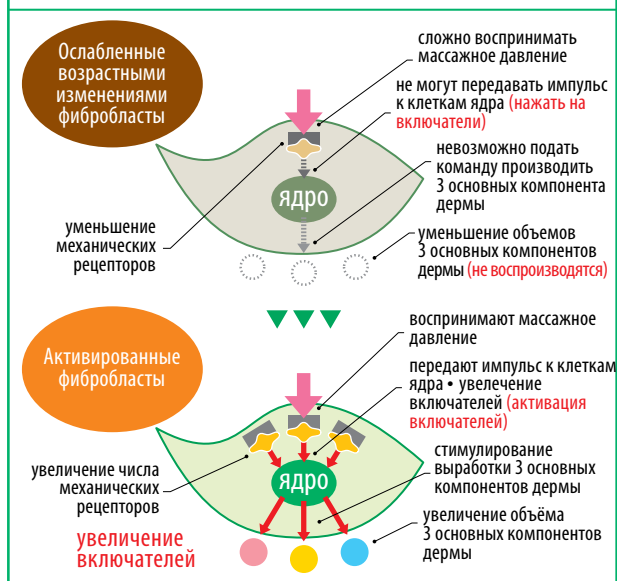

## Революционный подход ②

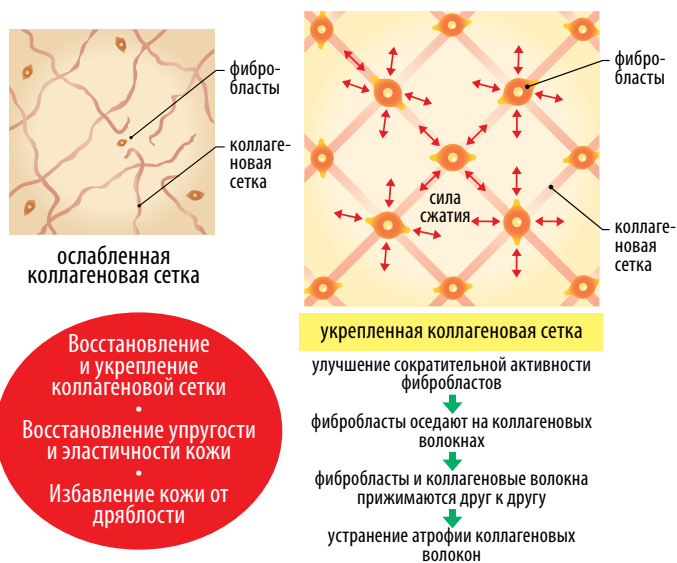
Ключ к упругости и эластичности кожи!  
Укрепление коллагеновой сетки

Мощный ингредиент

Содержит HPP-320, The First: Избавит кожу от морщин и дряблости на клеточном уровне!

## Особенности продукта:

- Двойное действие: можно использовать как средство для массажа или как маску.
- Увеличение числа механических рецепторов, которые активируют фибробласты.
- Восстанавливает и укрепляет коллагеновую сетку, тем самым придавая коже упругость и эластичность.
- Также можно наносить на веки. Уменьшает дряблость кожи вокруг глаз, делая их более яркими.
- После нанесения дайте маске полностью впитаться в кожу. Не протирайте лицо.

### Руководство по продаже Высокоэффективной лифтинговой маски LABO+

Ключевые слова  
для активных продаж

включатели, которые стимулируют выработку коллагена • включатели активизируются под действием массажа • укрепление коллагеновой сетки через 2 часа после использования • упругая кожа сразу после нанесения • сила тяжести также усиливает массажный эффект

### Примеры диалогов с клиентами с использованием ключевых фраз:

1

#### Эффект от нанесения маски во время массажа лица и шеи

Сейчас мы нанесем маску, которая будет стимулировать выработку коллагена в Вашей коже. В состав маски входят ингредиенты, которые увеличивают число включателей, стимулирующих кожу вырабатывать коллаген. Процедура массажа после применения маски также стимулирует выработку коллагена.

2

#### Консультирование после процедуры

Теперь после маски и массажа Ваша кожа будет постепенно производить всё больше и больше коллагена. Маска, которая была использована во время процедуры, уже через 2 часа после нанесения восстановит и укрепит коллагеновую сетку. С момента нанесения маски прошел уже почти час, когда Вы вернетесь домой, как раз начнется восстановление коллагена в коже. Мы хотели бы, чтобы в Вашей коже было ещё больше коллагена, поэтому, пожалуйста, воспользуйтесь этим пробником. Это маска для домашнего использования с тем же действием, что и та, которую мы использовали в процедуре. Если число включателей увеличилось, коллаген будет производиться не только за счет массажного давления, но и под действием силы тяжести, которая обычно наоборот делает кожу обвисшей. Завтра утром Ваша кожа, обогащенная коллагеном, будет упругой и эластичной. Результат особенно заметен в области глаз, они должны стать больше, и щёк, которые станут более подтянутыми. Обязательно попробуйте наш продукт! Эффект маски длится 48 часов, поэтому используйте её раз в 3 дня. Главное преимущество маски — лифтинг-эффект сразу после нанесения. Вот таким образом. (Демонстрация использования маски) Просто, не правда ли?

### Советы по домашнему применению

**Схема применения:** Очищающий крем для лица LABO+ → Очищающая крем-пенка LABO+ → Восстанавливающий лосьон LABO+ → Высокоэффективная лифтинговая маска LABO+ → Восстанавливающая эмульсия LABO+ → Восстанавливающий крем для лица LABO+

**Расход на 1 применение:** лицо — 5 г (размером с вишню) шея — 2 г (размером с половину вишни).

Оставить маску на 10-15 минут. После нанесения: аккуратно промокните маску салфеткой.

#### Массаж после нанесения маски



##### 1. Шея

Поднимите челюсть и вытяните шею. Ведите ладони вверх от ключицы, плотно прижав к коже. С пожеланием "Морщины станьте тоньше!"

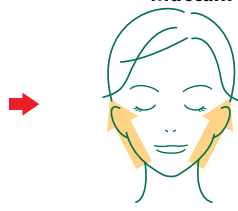

##### 2. Подбородок, щёки

Приложите кончики пальцев обеих рук к оконечности подбородка. Проведите ладонью по щеке и задержите её несколько секунд в тех местах, где Вы хотите, чтобы кожа была оставалась упругой. Под фразу "Остановимся здесь!"



##### 3. Область вокруг глаз

Расположите обе ладони так, чтобы закрыть глаза. Кончики пальцев свободны, ладонями скользите в левую и правую сторону до висков. С мыслью "Яркие большие глаза!"



##### 4. Лоб

Положите руку на лоб и проведите ею вверх. Чередуите левую и правую руки. Повторите для каждой руки несколько раз пока не впитается маска. С идеей "Мудрый лоб без морщин!"



Распределите оставшуюся на поверхности лица маску по шее и зоне декольте, выполните массаж, чтобы маска впиталась

### Основные ингредиенты

- **Coheliss:** Реагирует на воздействие силы тяжести внутри фибробластов и излучает сигнал, способствующий выработке коллагенового эластина и гиалуроновой кислоты. Предотвращает дряблость кожи, которая возникает под действием силы тяжести.
- **Voluform:** Увеличивает сократительную активность фибробластов и прикрепляет их к коллагеновым волокнам, способствуя усилению коллагеновой сети. Кожа становится упругой и эластичной через 2 часа после применения, а эффект сохраняется на 48 часов.
- **Турмалин:** Заряжает клетки кожи слабым током и генерирует отрицательные ионы. Благодаря антиоксидантному эффекту подавляет окисление клеток.

**состав:** вода, оливковое масло, пчелиный воск, гидрогенизированное кокосовое масло, масло авокадо, бутилен гликоль, фитостерил макадамиат, цетил палминат, цетиловый спирт, сорбитан стеарат, стеариновая кислота, цетет-6, пальмитоил изолейцин, диглицерин, диметикон, ферментированный фильтрат экстракта бактерий *Deinosoccus*, плацентарный протеин, экстракт семян ржи, гидролизированный экстракт клубней маниоки, экстракт плодов арбуза, экстракт плодов яблока, экстракт плодов чечевицы, натриевая соль пирролидонкарбоновой кислоты, лактат натрия, экстракт коры приморской сосны, фосфат аскорбил пальмитат тринатрия, репагерманий, турмалин, токоферол, соевое масло (соя глициновая), лецитин, борат натрия, гидроксид калия, глицерин, 1,2-гександиол, пентилен гликоль, гидроксиметилцеллюлоз, каприлил гликоль, ароматизаторы

## LABO+ Re.pair Milk

## Восстанавливающая эмульсия LABO+

Объём (салонный формат) : 150 мл

Объём (домашний формат) : 60 мл



## Активные ингредиенты:

- \*The First
- \*HPP-320
- \*Aqua Speed

- \*Instensyl
- \*Pycnogenol
- \*Syn-Tacks
- \*SK-Influx

Активирует фибробласты и способствует выработке 3 основных компонентов кожи — коллагена, эластина и гиалуроновой кислоты. Средство восполняет запасы керамидов, усиливает барьерную функцию, делает кожу упругой и эластичной.

## Способ применения

После использования лосьона нанесите эмульсию, двигаясь от середины лица к его краям. В области шеи двигайтесь от низа к верху, затем надавите всей ладонью на лицо, чтобы средство лучше впиталось.

## Расход на 1 применение (салонный уход):

~ 2 мл (2 нажатия)

## 1 флакон:

~ 75 процедур

## Расход на 1 применение (домашний уход):

~ 1 мл (5 нажатий)

## 1 флакон:

~ 1 месяц использования

## Особенности продукта:

- Продлевает жизнь стволовых клеток, вырабатывающих клетки эпидермиса. Не препятствуют обновлению кожи, которое происходит за счёт деления клеток, сохраняет кожу упругой и молодой.
- Способствует выработке 3 основных компонентов дермы - коллагена, эластина и гиалуроновой кислоты, а также восстанавливает упругость и эластичность кожи.
- Защищает дерму и повышает эластичность кожи, стимулируя выработку коллагена и подавляя ферменты, разрушающие его. Предотвращает и избавляет кожу от дряблости.

## Способ применения (домашний уход):

После использования лосьона нанесите эмульсию, двигаясь от середины лица к его краям. В области шеи двигайтесь от низа к верху, затем надавите всей ладонью на лицо, чтобы средство лучше впиталось.



## Причины приобрести средство:

- Восполняет запасы керамидов и усиливает барьерную функцию, сохраняя молодость кожи.
- Вырабатывает «коллаген, поддерживающий упругость кожи», «эластин, контролирующий эластичность и пружинистость кожи» и «гиалуроновую кислоту, увлажняющую кожу».
- Защищает коллаген и эластин от разрушения под действием ультрафиолетовых лучей и окисления, сохраняет кожу упругой и эластичной.

**Мощный  
ингредиент**

**Содержит SK-influx:** восполняет запасы керамидов и усиливает барьерную функцию кожи. Повышает активность 3 основных компонентов кожи.

**состав:** вода, глицерин, пропандиол, масло жожоба, сквалан, масло ши, оливковое масло, цетеарил оливат, сорбитан оливат, аргановое масло, диглицерин, масло косточек граната, ферментированный фильтрат экстракта бактерий *Deinococcus*, гидролизированный экстракт клубней маниоки, экстракт плодов арбуза, экстракт плодов яблока, экстракт плодов чечевицы, натриевая соль пирролидонкарбоновой кислоты, лактат натрия, экстракт плаценты, пальмитоил дипептид 5 диаминобутироил гидрокситрионин, пальмитоил дипептид 5 диаминогидроксibuтират, керамид-1, керамид-3, керамид-6 II, фитосфингозин, карнозин, токоферол, экстракт плодов расторопши пятнистой, экстракт коры сосны приморской, фосфат аскорбил пальмитат тринатрия, экстракт листьев артишока, бегенат полиглицерил-6 эфиров масла макадамского ореха, соевое масло, лецитин, бегениловый спирт, демитикон, холестерол, лауроиллактат натрия, бутилен гликоль, 1,2-гександиол, этанол, трет-бутанол, полиакриловая кислота, ксантанова камедь



(в набор входит спатула)

**Активные ингредиенты:**

- \*The First
- \*HPP-320
- \*Aqua Speed
- \*Instensyl
- \*Pycnogenol
- \*Syn-Tacks
- \*SK-Influx

## LABO+ Re.pair Cream

### Восстанавливающий питательный крем для лица LABO+

Объём: 45 г

Укрепляет связи между эпидермисом и дермой, пока Вы спите. Подавляет ферменты, разрушающие коллаген, придавая коже упругость.

**Расход на 1 применение (домашний уход):**

~ 1 г

**1 флакон:**

~ 1.5 месяца использования

## Особенности продукта:

- Подавляет ферменты, разрушающие коллаген, и укрепляет базальную мембрану. Поддерживает эластичность дермы, предотвращает и уменьшает дряблость.
- Усиливает связь между эпидермисом и дермой, за счёт чего доставка питательных веществ и вывод продуктов жизнедеятельности происходит без перебоев.
- Чем дольше Вы пользуетесь кремом, тем больше упругости приобретает Ваша кожа на клеточном уровне.

**Способ применения (домашний уход):**

Перед сном после использования лосьона, эссенции красоты, эмульсии или других средств, нанесите необходимое количество крема на все лицо. Рекомендуется обильно наносить крем на те участки кожи, где Вас беспокоит сухость и мелкие морщинки, к примеру, в области вокруг глаз и рта.

**Причины приобрести средство:**

- Уменьшает дряблость, пока Вы спите. Ночью, когда действует гормон роста, крем усиливает способность кожи вырабатывать «коллаген, поддерживающий упругость кожи», «эластин, контролирующий эластичность и пружинистость кожи» и «гиалуроновую кислоту, увлажняющую кожу». На следующее утро Вы просыпаетесь с упругой кожей.
- Поддержание молодости кожи на клеточном уровне. Усиливает связь между эпидермисом и дермой (DEJ), за счёт чего доставка питательных веществ и вывод продуктов жизнедеятельности происходит без перебоев.
- L22 в составе делает кожу приятной на ощупь, оказывая омолаживающее действие.

**Мощный ингредиент**

**Содержит L22:** нормализует липидный баланс кожи. Поддерживает образование липидной мантии, которая делает кожу приятной на ощупь.

**состав:** вода, пропандиол, глицерин, каприл/каприл триглицерид, сквалан, аргановое масло, масло ши, цетеарил оливат, диглицерин, бегениловый спирт, сорбитан оливат, бегенат полиглицерил-6 эфиров масла макадамского ореха, фитостерил/октилдодецил лаурил глютамат, глицерил стеарат, масло косточек граната, ферментированный фильтрат экстракта бактерий *Deinosoccus*, гидролизированный экстракт клубней маниоки, экстракт плодов арбуза, экстракт плодов яблока, экстракт плодов чечевицы, натриевая соль пирролидонкарбоновой кислоты, лактат натрия, экстракт плаценты, пальмитоил дипептид 5 диаминобутироил гидрокситрионин, пальмитоил дипептид 5 диаминогидроксибутират, эфиры масла жожоба/макадамского ореха, сквалан, фитостерил макадамиат, фитосфингозин, лецитин, карнозин, токоферол, экстракт плодов расторопши пятнистой, экстракт коры сосны приморской, фосфат аскорбил пальмитат тринатрия, соевое масло, демитикон, бутилен гликоль, 1,2-гександиол, этанол, трет-бутанол

# Массаж головы

LABO+

## LABO+ Head Massage Mist Массажный лосьон-спрей для кожи головы LABO+

Объём: 100 мл



Не требует  
смывания

Прямая струя,  
которая точно  
стимулирует кожу  
головы

### Активные ингредиенты:

- \*The First
- \*HPP-320
- \*Aqua Speed
- \*Instensyl
- \*Menthol

Лосьон для массажа головы с освежающим ментоловым ароматом снимает напряжение и дарит ощущение расслабления. Средство улучшает кровообращение и отток лимфы, снимает отеки и обладает лифтинг-эффектом.

### Способ применения

Нанесите на всю кожу головы перед массажем. Разделяя волосы расчёской, аккуратно наносите по 1 нажатию, чтобы лосьон не растекался. Распылив спрей примерно в 10 местах, приступайте к массажу.

### Расход на 1 применение (домашний уход):

~ 1 г

### 1 флакон:

~ 1.5 месяца использования

## Особенности продукта:

- Содержит ментол, понижающий температуру кожи и напрягающий мышцы, а также ниацинамид, повышающий температуру кожи и расслабляющий мышцы. Попеременно напрягая с помощью холода, а затем расслабляя с помощью тепла кожу головы, которая постоянно подвержена стрессу, средство усиливает сокращение мышц, ускоряет кровообращение и лимфоток. Снятие напряжения в мышцах кожи головы убирает отечность и припухлость лица.
- HPP-320 в составе придаёт коже головы упругость и эластичность.
- Содержит пантенол, также известный как провитамин B5. Улучшает кожную среду головы и способствует росту волос, которые ослабевают с возрастом.

Мощный  
ингредиент

**Содержит HPP-320:** придаёт коже упругость и эластичность, делая её здоровой.

**состав:** вода, этанол, дипропиленгликоль, ментол, ферментированный фильтрат экстракта бактерий *Deinosoccus*, экстракт плаценты, гидролизированный экстракт клубней маниоки, экстрактов плодов арбуза, экстракт плодов яблока, экстракт плодов чечевицы, натриевая соль пирролидонкарбоновой кислоты, лактат натрия, репагерманий, пантенол, ниацинамид, инозитол, глицирризиновая кислота 2K, бутиленгликоль, 1,2-гександиол, поликватерниум-10, каприлил гликоль

# Тональное средство • Основа под макияж



SPF 50<sup>+</sup>  
PA++++

natural

pink natural

Активные ингредиенты:

- \*Aqua Speed
- \*Instensyl



LABO+

## LABO+ Re.pair UV Color Восстанавливающий солнцезащитный крем с цветовыравнивающим эффектом SPF50 PA4+ LABO+

Объём: 30 г

Многофункциональная основа под макияж, которая превосходно выравнивает тон и придает коже красивый вид, обеспечивая уход за зрелой кожей.

**Не содержит УФ-поглотителей, ароматизаторов, парабенов и этанола**

### Особенности продукта:

#### ■ Защита от ультрафиолета

- **SPF50+** защищает от солнечных лучей примерно 16 часов.
- Нанесите перед прогулкой или походом в ближайший магазин.
- Защищает кожу от ультрафиолета не только в повседневном использовании, но и в долгие часы отдыха.
- Надежная защита с **PA++++**.
- Защищает кожу от ультрафиолета, который вызывает пигментные пятна, морщины и дряблость кожи. Предотвращает фотостарение.

#### ■ Внимательный уход за зрелой кожей вместе с защитой от ультрафиолета

- Покрывает кожу УФ-ингибитором для защиты активных ингредиентов крема — Aqua Speed и Instensyl.
- После нанесения крема оболочка УФ-ингибитора трескается, и активные ингредиенты в виде мелких частичек проникает в кожу, обеспечивая уход за зрелой кожей. Рассеиватель крупных частиц остается на поверхности кожи и защищает кожу от ультрафиолетовых лучей.

#### ■ Красивый образ на протяжении всего дня!

- **Предотвращает скатывание макияжа и избавляет от мелких морщин**  
Aqua Speed в составе крема увлажняет в течение 24 часов, а Instensyl поддерживает упругость кожи. Средство предотвращает скатывание макияжа в области глаз, которые особенно устают в течение дня, и носогубных складок, сохраняя молодой образ 24 часа!
- **Выбор из 2 оттенков!**  
Крем представлен в 2 оттенках: «натуральный» — немного светлее цвета охры, который типичен для кожи японцев и «розовый натуральный» — для людей со светлой кожей, склонной к синякам под глазами и другим изменениям тона. Подобранный по цвету кожи крем создаст молодой облик!

#### ■ Даже те, кто не умеет делать макияж, создадут привлекательный образ!

- Чтобы нанести тональную основу, консилер и другие средства на солнцезащитный крем, потребуется время, а из-за несовместимости продуктов макияж в итоге может быть сильно искажен. Восстанавливающий солнцезащитный крем с цветовыравнивающим эффектом SPF50 PA4+ LABO+ совмещает в себе сразу 3 продукта, что сократит время нанесения макияжа и избавит Вас от нежелательных результатов. Специально для тех, у кого плотный график и кто не уверен в своих способностях наносить макияж.

#### ■ Водоотталкивающий эффект

- Благодаря водонепроницаемому составу крем отталкивает воду и не скатывается при выделении пота, поэтому он отлично подойдет для повседневного использования, а также для отдыха на море и походов в бассейн.

Рекомендовано для тех:

- Кто хочет позаботиться о своей зрелой коже и защитить её от ультрафиолетового излучения.
- У кого плотный график и кто не уверен в своих способностях наносить макияж.
- Кого беспокоит мелкие морщинки в области глаз, тон кожи и то, что макияж скатывается в течение дня.

Способ применения (домашний уход):

После использования лосьона выдавите крем (размером с 1 жемчужину) на ладонь или спонж и нанесите на всё лицо. Нанесите средство более плотным слоем на участки кожи с неровным цветом, чтобы получить непревзойденный облик.

**состав:** циклопентасилоксан, бутилен гликоль, вода, этилгексил пальмитат, ПЭГ-10 диметикон, пропандиол, глицерин, изотридецил изонаноат, глицерил бегенат/эйкозадиоат, глицерил трибегенат/изостеарат/эйкозандиоат, экстракт плодов арбуза, экстракт плодов яблока, экстракт плодов чечевицы, натриевая соль пирролидонкарбоновой кислоты, лактат натрия, гидролизированный экстракт клубней маниоки, полиглутаминовая кислота, винил диметикон/метикон силсесквиоксан кроссполимер, HDI/ триметиллол гексиллактон кроссполимер, ПЭГ-9 полидиметилсилоксиэтил диметикон, полигидроксистеариновая кислота, диметинол, полиглицерил-3 полидиметилсилоксиэтил диметикон, триэтоксисилилэтил полидиметилсилоксиэтил гексил диметикон, силилат кремния, изостеариновая кислота, сульфат магния, феноксиэтанол, оксид цинка, оксиды железа (77491,77492,77499), диоксид титана, гидроксид алюминия, окись алюминия, мика, метикон, диметикон, диметикон водорода, сорбат калия, бензоат натрия, этилгексил глицерин

# Пудра для лица

LABO+

## LABO+ Re.pair Loose Powder Восстанавливающая рассыпчатая пудра LABO+

Объём: 5 г



Уход  
за зрелой  
кожей  
Кожа словно  
в свете  
софитов  
Рассыпчатая пудра для  
ровного тона

Активные ингредиенты:

- \*Aqua Speed
- \*Instensyl
- \*Pantveil

### Особенности продукта:

#### ■ Рассыпчатая пудра, которая также позаботится о зрелой коже

- В состав входит Aqua Speed и Instensyl, которые уменьшают количество морщин и дряблость кожи.
- Уход за зрелой кожей на протяжении всего дня. Пудра особенно эффективно действует в области глаз и рта, которые могут выглядеть уставыми из-за сухости и мелких морщинок.
- Предотвращает скатывание макияжа.

#### ■ Избавит от тусклости с помощью изысканного сияния!

- Эксклюзивно! 3 вида перламутровой пудры
- Благодаря 3 типам блеска, которые по-разному излучают свет, мелкие морщинки и тусклость кожи станут незаметными\*, пудра создаст изысканный и выразительный образ. (\*эффект от макияжа)
- Отражение света скрывает морщинки и тусклость.
- Создает выразительный образ с элегантно сверкающим блеском.
- Пелена света придает мягкость выражению лица.
- Не оставляет белых комочков.



#### ■ Отлично прилегает к коже и создает красивый образ!

- Вы больше не будете пользоваться Вашей старой пудрой! Гладкая поверхность кожи без шероховатостей благодаря пластинчатым частицам пудры! Плотное прилегание обеспечивает мягкое ощущение при использовании. Благодаря пудре макияж не скатывается и не трескается, сохраняя Вашу кожу красивой на протяжении всего дня.



#### ■ Идеально сочетается с Восстанавливающим солнцезащитным кремом с цветовыравнивающим эффектом SPF50 PA4+ LABO+

- После нанесения основы под макияж Восстанавливающий солнцезащитный крем с цветовыравнивающим эффектом SPF50 PA4+ LABO+, воспользуйтесь Восстанавливающей рассыпчатой пудрой LABO+, чтобы Ваша кожа стала красивой и засияла словно в свете софитов!
- Выдавите Восстанавливающий солнцезащитный крем на кончики пальцев и нанесите поверх пудры на те участки кожи, которые требуют особого внимания!



#### ■ Учитывает воздействие загрязненной среды

- В состав входит пантенол (провитамин B5). Защищает кожу от воздействий загрязненной среды, таких как PM 2.5, выхлопные газы, табачный дым и тяжелые металлы.

Рекомендовано для тех:

- Кто хочет позаботиться о своей зрелой коже и сделать её красивой.
- Кто пользуется Восстанавливающим солнцезащитным кремом с цветовыравнивающим эффектом SPF50 PA4+ LABO+.
- \*Кто хочет избавить кожу от тусклости и поддерживать элегантный образ на протяжении всего дня.

Способ применения (домашний уход):

Высыпьте необходимое количество пудры на пуховку и хорошо разотрите по её поверхности. Легкими движениями нанесите на лицо.

**состав:** тальк, мика, кремний, винил диметикон/метикон силсесквиоксан кроссполимер, лауроил лизин, этил 2,4-дихлорбозтоксипантотенат, гидролизированный экстракт клубней маниоки, экстракт плодов арбуза, экстракт плодов яблока, экстракт плодов чечевицы, натриевая соль пирролидонкарбоновой кислоты, лактат натрия, миристиновая кислота, глицерин, пропиленгликоль, вода, феноксиэтанол, диоксид титана, оксид цинка, оксиды железа (77491, 77492, 77499), гидроксид алюминия, синтетический фторфлоглопит, метикон, диметикон, диметикон водорода, сорбат калия, бензоат натрия, этилгексил глицерин





#### Активные ингредиенты:

- \*The First
- \*HPP-320
- \*Aqua Speed
- \*Instensyl
- \*Liftonin-Xpress

**LABO+**

## LABO+ The First Essence Эссенция The First LABO+

Объём: 30 мл

**Расход на 1 применение:**

3 нажатия (~ 0.6 мл)

**1 флакон:**

~ 50 применений

Эссенция красоты с высокой концентрацией ингредиента The First в составе восстанавливает поврежденные участки ДНК, обладает отличным антиоксидантным и противовоспалительным действием. Защищает и восстанавливает участки ДНК, которые повреждаются под действием ультрафиолетовых лучей и процессов старения. Придаёт коже молодость и упругость.

### Особенности продукта:

#### ■ The First — новый ингредиент, полученный из микроорганизмов рода *Deinococcus*, которые обладают высокой способностью восстанавливать поврежденные участки ДНК.

Сильнейшие в мире микроорганизмы занесены в книгу рекордов Гиннеса! Отличительные черты микроорганизмов рода *Deinococcus*:

- Эффективная регенерация кожи благодаря способности восстанавливать поврежденные участки ДНК, отличному антиоксидантному и противовоспалительному действию. Восстанавливают поврежденную ДНК примерно за 1 час.
- Обладают мощнейшими антиоксидантными свойствами.
- Выдерживают экстремальные условия — устойчивы к радиации, ультрафиолетовому излучению и окислительным процессам.
- Уменьшение количества и профилактика образования морщин, которые возникают под действием ультрафиолетовых лучей и синего света.

#### ■ Aqua Speed

- Мгновенно разглаживает морщины, сохраняет кожу упругой и увлажненной.
- При однократном нанесении эффект увлажнения сохраняется в течение 24 часов.

#### ■ HPP-320 (Эксклюзивная разработка компании)

- Пептидный ингредиент на основе плаценты чистокровных лошадей Хоккайдо был разработан совместно с Хоккайдским университетом.
- Пептиды могут оказывать различное действие, к примеру, они способны увеличить количество и активность митохондрий, стимулировать выработку коллагена определенного типа, а также уменьшить количество морщин и подтянуть кожу.

#### ■ Instensyl

- Быстро распределяется и плотно прилегает к коже, образуя вязкую и упругую плёнку.

#### ■ Liftonin-Xpress

- Убирает мелкие и глубокие морщинки, придаёт коже упругость, эластичность и пружинистость.

#### Способ применения (домашний уход):

После использования лосьона выдавите необходимое количество эссенции на ладонь, нанесите на всё лицо, уделяя особое внимание сухим и неупругим участкам кожи.



#### Причины приобрести средство:

- Эссенция красоты с высокой концентрацией ингредиента The First в составе восстанавливает поврежденные участки ДНК, обладает отличным антиоксидантным и противовоспалительным действием.
- Защищает и восстанавливает участки ДНК, которые повреждаются под действием ультрафиолетовых лучей и процессов старения. Придаёт коже молодость и упругость.

**состав:** вода, глицерин, пропандиол, гликозил трегалоза, диглицерин, ферментированный фильтрат экстракта бактерий *Deinococcus*, экстракт плаценты, гидролизированный экстракт стеблей кассавы, экстракт плодов арбуза, экстракт плодов яблони, экстракт плодов чечевицы, пирролидонкарбоновая кислота натрия, лактат натрия, гидроксипропилметилцеллюлоза, пуллулан, экстракт красных водорослей, гидрогенизированный гидролизат крахмала, аргинин, ПЭГ-60 касторовое гидрогенизированное масло, бутилен гликоль, 1,2-гександиол, полиакриловая кислота, этилгексилглицерин, каприлил гликоль, сорбиновая кислота

## Крем



Made  
in  
Japan

## Ингредиенты

- Spicule
- Aqua speed
- L22
- HPP-320
- Stencil
- Pycnogenol
- The First
- Syntax
- Argan oil

LABO+

## SP Stinger

Крем по уходу за возрастной и проблемной кожей лица. Крем со спикулой подтягивает дряблую кожу благодаря спикуле, покрытой пептидным комплексом HPP-320. Крем возможно использовать на ежедневной основе. Крем SP STINGER ускоряет клеточную регенерацию, что способствует общему омоложению кожи, её упругости и сиянию. Благодаря ускоренной регенерации крем прекрасно воздействует на постакне.

## &lt;Рекомендации по использованию&gt;

Для продаж в магазине: 1 раз использования: 3 нажатия около 0,6 г  
1 флакон около 50 раз нажатий

## Особенности продукта:

- ◆ Совместное применение морской спикулы и известного своими ранозаживляющими свойствами пептидного комплекса HPP-320 ускоряет способность кожи самовосстанавливаться. Это приводит к восстановлению упругости кожи и лифтингу лица.
- ◆ Ускоряет регенерацию кожи, активизирует клетки и способствует восстановлению красивого кожного покрова.
- ◆ Активизирует фибробласты и стимулирует образование коллагена и эластина. Это улучшает упругость кожи и способствует лифтингу.
- ◆ Кроме этого, богатое содержание антивозрастных ингредиентов способствует увлажнению, упругости и омоложению кожи в целом.

Приблизительно  
1,5 миллиона  
спикул в 30 г  
препарата

## Что такое спикула?

Природная микроигла — так называют спикулу, которую изготавливают из морской губки, которая является живым организмом, обитающим в море или озере. Скелет этих микроорганизмов состоит из микроэлементов и диоксида кальция. Скелет морской губки благодаря уникальным технологиям измельчается в микроспикулы или микроиглы. Спикула наносит микроповреждение коже и одновременно активизирует её работу.

Каждая микроигла-спикула имеет пористую структуру, которая в антивозрастном креме LABO+ Stinger наполнена пептидным комплексом HPP-320, который выделен из плаценты лошади. Кроме этого, сама спикула покрыта пептидным комплексом, таким образом ингредиенты красоты проникают глубоко в подкожный слой.

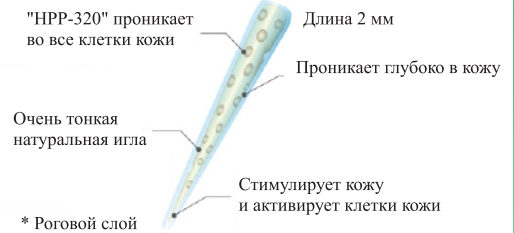

## Механизм проникновения ингредиентов красоты в кожу посредством спикулы

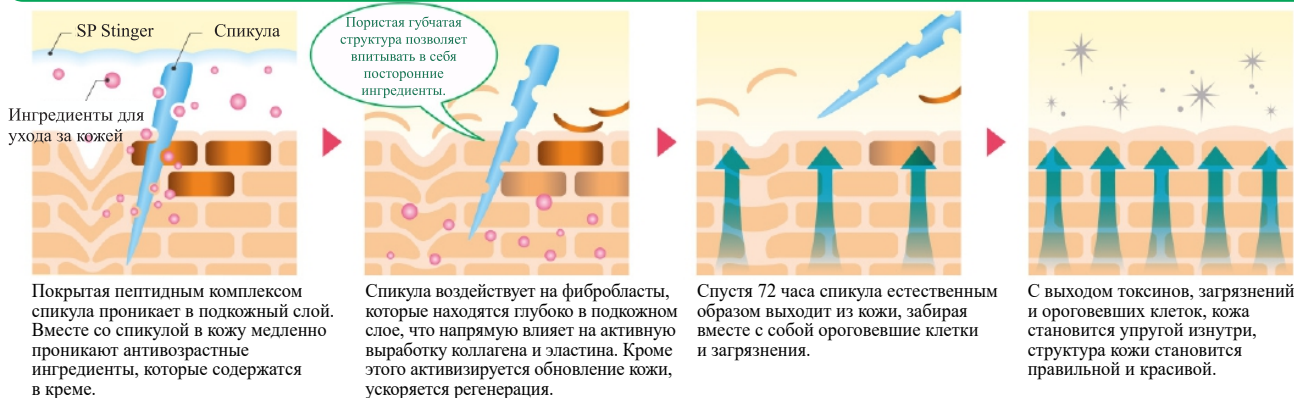

## HPP-320 (разработанный компанией CBS ингредиент)

- Это плацента пептидного типа, которую получают от лошадей выращенных на острове Хоккайдо. Ингредиент разработан вместе с университетом Хоккайдо.
- Благодаря работе пептидов, митохондрии активизируются и увеличивается их количество.



## The First — экстракт микроорганизмов дейноккокков

- Восстанавливает способность ДНК восстанавливать повреждения и изменения на коже, обладает антиоксидантными и противовоспалительными свойствами, что эффективно восстанавливает повреждённую кожу.
- Убирает морщины, которые образовались в результате влияния ультрафиолетовых лучей и синего света на кожу.



## Aqua Speed — увлажняющий комплекс ингредиентов

- Способствует устранению мелких морщин, способствует упругости, задерживает влагу в подкожном слое.
- При однократном нанесении эффект увлажнения длится 24 часа



## Инстенсил — биополимер

- Благодаря 3D молекулярной структуре обеспечивает мгновенный лифтинг и разглаживание морщин, выравнивает микрорельеф кожи.
- Оказывает быстрое разглаживающее и подтягивающее действие.

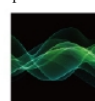

## Синтакс

- Восстанавливает повреждённое дермоинтердигитальное соединение (ДЭС) или базальную мембрану, вызванные старением кожи и УФ-лучами. Укрепляет базальную мембрану, уменьшает количество морщин и убирает дряблость кожи.
- Укрепляя базальную мембрану, синтакс улучшает перенос питательных веществ и информации от дермы к эпидермису. Также способствует выведению токсинов и ороговевших слоев на поверхность кожи, что также влияет на восстановление упругости и лифтингу кожи.

Ингредиенты: Вода, пропандиол, глицерин, петилэтилгексан, цетеарил жирных кислот оливого масла, аргановое масло, сквалан, масло ши, бегениловый спирт, диглицерин, солбитан жирных кислот оливого масла, масло макадамского ореха, полиглицерил-6, сложные эфиры, Behe Nate, гидролизат морской губки, глицерилстеарат, экстракт плаценты, экстракт дейноккокков, гидролизат экстракта стебля кассавы, экстракт плодов арбуза, экстракт плодов яблока, экстракт стручковой фасоли, натрия пирролидон, натрия молочная кислота, пальмитоилдипептид-5, диминопептилгидроксицитреонин, пальмитоилдипептид 5 диаминогидроксимасляная кислота, (масло жожоба / масло семян макадамии), сложные эфиры, сквалан, фитостерил жирных кислот ореха макадамии, фитостеролы, экстракт коры французской средиземноморской сосны, токоферол, соевое масло, диметикон, этидроновая кислота, гидроксид калия, BG, 1,2-гександиол, карбомер, каприлилгликоль, сорбат калия, бензоат натрия, ароматизатор.

Этот документ предназначен для профессионалов, обладающих базовыми знаниями и навыками. Содержание включает выражения, которые не учитывают метод фармакокинетики. Перепечатку эффектов, иллюстраций и изображений, описанных в этом документе, пожалуйста, разместите в соответствии с соответствующими рекомендациями по рекламе.

## LABO Plus SP Stinger. Советы по домашнему уходу

### Этапы ухода

① Демакияжный крем LABO+ → ② пенка для умывания Cream Wash LABO+ → ③ Восстанавливающий питательный лосьон. Essence lotion LABO+ → ④ The First Essence. Эссенция на основе дейнокков → ⑤ Лифтинговая маска. Glamorous lift Mask (2 раза в неделю) → ⑥ R Milk LABO+ Эмульсия Лабо+ → ⑦ SP Stinger. Восстанавливающий крем на основе спикулы Лабо+

### ..... Как использовать крем на основе спикулы SP Stinger .....

После умывания лица используйте его в конце ухода за кожей (более эффективен при использовании в ночное время, так как в это время наступает максимальная регенерация кожи).



① Нанести крем со спикулой в размере 3-4 пуша на щеки, лоб и подбородок в конце ухода после тщательного умывания и предварительных этапов ухода.

② Круговыми движениями распределить крем по всей поверхности кожи лица. При нанесении на кожу вокруг глаз избегать попадания в глаза. Сильно не нажимать на кожу.

③ Массажные движения направлены от центра к периферии и снизу вверх.

④ После нанесения выполнить легкие нажатия ладонями на кожу лица.

point

Шаги ①~④ выполняем лёгкими, не травмирующими движениями.

★ Особое внимание рекомендуется обратить на зоны носогубных складок, височные зоны, внешние уголки глаз, лоб, овал лица. На проблемные зоны рекомендуется наносить более обильно.

- В зависимости от кожи может наблюдаться покалывание с небольшими болевыми ощущениями в течении 3-х дней.
- Во время регенерации может наблюдаться сухость кожи, рекомендуется увлажнять кожу более обильно во время применения крема со спикулой.

### LABO Plus SP Stinger. Меры предосторожности во время применения крема со спикулой:

- Сразу после применения крема со спикулой не рекомендуется посещение сауны, алкоголь, активный массаж лица, активное применение Бьюти-гаджетов.
- Не рекомендуется применять крем со спикулой на зону шеи и ладони.
- Индивидуально при отшелушивании ороговевших клеток, возможны временные покраснение и зуд.
- Во время нанесения спикулы и на следующее утро возможно ощущение лёгкого покалывания.

<Меры предосторожности при использовании>

① Если продукт не подходит вашей коже (ниже указаны следующие случаи), то немедленно прекратите использование. Если продолжать пользоваться, то симптомы могут ухудшиться, поэтому рекомендуется обратиться к дерматологу. ● Если во время использования вы испытываете какие-либо аномалии, такие как покраснение, отек, зуд, раздражение, потеря цвета (белые пятна и т. д.) и потемнение кожи. ● Когда кожа подвергается воздействию прямых солнечных лучей и проявляются вышеперечисленные аномалии. ② Не используйте на участках с аномалиями, такими как раны, отеки или сыпь. ③ Не трите сильно, так как это может повредить кожу. ④ При попадании в глаза немедленно промойте их. ⑤ Не используйте, если у вас есть следующие симптомы. ● Беременным/кормящим грудью ● Больное сердце ● Злокачественным новообразованиям (в т.ч. находящимся на лечении) ● Тем, кто лечится от заболевания ● Имеющим симптомы астмы ● Имеющим вирус герпеса ● Кожа сразу после пилинга ● Заболевания кожи, повреждения кожи ● Иммунные заболевания, такие как коллагеновая болезнь ● Лицо с подозрением на инфекционное заболевание ● Лицо с воспалением из-за солнечных ожогов ● Лихорадка Лицо с другими заболеваниями ⑥ Пожалуйста, скорректируйте график использования этого продукта ● Во время лечения ● При отшелушивании кожи, подавление кожного сала, стероиды и т. д.) ● После лазерного или фотооблучения (пожалуйста, не используйте 2 недели) ● Удаление волос на лице, бритье лица, скрабирование в течение 7 дней (1 неделя) ● Те, кто прошел химический пилинг, пилинг фруктовыми кислотами и т. д. (не используйте 2 недели) ● До и после операции (не используйте 2 недели) \* Акупунктура красоты, включая гиалуроновую кислоту и ботокс До / после (не используйте 2 недели) Те, кто принимает лекарства (транквилизаторы, антибиотики, стероиды и т.д.)

## Салонный уход



### LABO+ Cleansing Cream. Очищающий крем для лица LABO+

Объём: 270 г

**Расход на 1 применение:** ~ 5 г (размером с 1 вишню). **1 тюбик:** ~ 54 процедуры.

#### Особенности продукта:

- Крем имеет нежирную лёгкую текстуру, которая почти не оставляет ощущение липкости после применения и хорошо смывается.
- Средство плавно распределяется по коже, не вызывая трения, что предотвращает возникновение морщин и испарение влаги.

**Способ применения:** Выдавите средство объемом с 1 вишню на сухую ладонь и распределите по всему лицу. Слегка массируя, смешайте средство с макияжем на коже, чтобы он оказался на поверхности кожи. После этого протрите спонжем.



### LABO+ Creamy Foam. Очищающая крем-пенка LABO+

Объём: 270 г

**Расход на 1 применение:** ~ 1-1.5 г (1-1.5 см). **1 тюбик:** ~ 153 процедуры.

#### Особенности продукта:

- Мягкая и эластичная пенка удерживает влагу, избавляет кожу от неровностей, улучшает процессы её обновления, которые замедляются с возрастом.
- Слабощелочная пена смягчает кожу и удаляет ороговевшие клетки, делает кожу более восприимчивой к влаге и активным ингредиентам.

**Способ применения:** Выдавите 1-1.5 см маски в миску, добавьте небольшое количество дистиллированной воды, хорошо взбейте кистью, а затем умойте получившейся пеной все лицо. После этого протрите спонжем.



### LABO+ Re.pair Lotion. Восстанавливающий лосьон LABO+

Объём: 300 мл

**Расход на 1 применение:** ~ 4 мл (4 нажатия). **1 флакон:** ~ 75 процедур.

#### Особенности продукта:

- Создает кожную среду, которая увлажняет клетки 24 часа в сутки.
- Кожная среда, в которой постоянно циркулирует вода, выталкивает продукты жизнедеятельности, тем самым предотвращая дряблость и тусклость кожи.
- Увеличивает выработку натурального увлажняющего фактора, и чем дольше Вы используете лосьон, тем лучше кожа удерживает влагу.

**Способ применения:** Выдавите необходимое количество средства на ватный диск или ладонь. Нанесите на лицо и шею похлопывающими или надавливающими движениями, чтобы лосьон хорошо впитался.

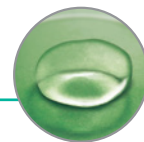

### LABO+ Massage Cream Pack. Массажная кремообразная маска LABO+

Объём: 270 г

**Расход на 1 применение:** ~ 15 г (лицо/шея — 7.5 г, декольте — 2.5 г, спина - 5г). **1 тюбик:** ~ 18 процедур.

#### Особенности продукта:

- Двойное действие: можно использовать как средство для массажа или как маску.
- Увеличение числа механических рецепторов, которые активируют фибробласты.
- Восстанавливает и укрепляет коллагеновую сетку, тем самым придавая коже упругость и эластичность.
- Также можно наносить на веки. Уменьшает дряблость кожи вокруг глаз, делая их более яркими.
- После нанесения дайте маске полностью впитаться в кожу. Не протирайте лицо.

**Способ применения:** Для комбинированного использования в качестве маски и средства для массажа: После лосьона нанесите необходимое количество средства и оставьте на 5 минут. Затем выполните массаж, пока средство не впитается. Если у Вас осталось ощущение липкости, промокните лицо салфеткой, затем нанесите эмульсию или крем для завершающих штрихов. Для использования в качестве массажного средства: Выдавите необходимое количество на ладонь и выполните массаж, пока средство не впитается.



### LABO+ Re.pair Milk. Восстанавливающая эмульсия LABO+

Объём: 150 мл

**Расход на 1 применение:** ~ 2 мл (2 нажатия). **1 флакон:** ~ 75 процедур.

#### Особенности продукта:

- Продлевает жизнь стволовых клеток, вырабатывающих клетки эпидермиса. Не препятствуют обновлению кожи, которое происходит за счёт деления клеток, сохраняет кожу упругой и молодой.
- Способствует выработке 3 основных компонентов дермы — коллагена, эластина и гиалуроновой кислоты, а также восстанавливает упругость и эластичность кожи.
- Защищает дерму и повышает эластичность кожи, стимулируя выработку коллагена и подавляя ферменты, разрушающие коллаген. Предотвращает и избавляет кожу от дряблости.

**Способ применения:** После использования лосьона нанесите эмульсию, двигаясь от середины лица к его краям. В области шеи двигайтесь от низа кверху, затем надавите всей ладонью на лицо, чтобы средство лучше впиталось.



### LABO+ Head Massage Mist. Массажный лосьон-спрей для кожи головы LABO+

Объём: 100 мл

**Расход на 1 применение:** ~ 1.5 мл (10 нажатий). **1 флакон:** ~ 67 процедур. **Не требует смывания**

#### Особенности продукта:

- Попеременно напрягая с помощью холода, а затем расслабляя с помощью тепла кожу головы, которая постоянно подвержена стрессу, средство усиливает сокращение мышц, ускоряет кровообращение и лимфоток. Снимает напряжение в мышцах головы, убирает отечность и припухлость лица.
- НРР-320 в составе придаёт коже головы упругость и эластичность.
- Содержит пантенол, также известный как провитамин В5. Улучшает кожную среду головы и способствует росту волос, которые ослабевают с возрастом.

**Способ применения:** Нанесите на всю кожу головы перед массажем. Разделяя волосы расчёской, аккуратно наносите по 1 нажатию, чтобы лосьон не растекался. Распылив спрей примерно в 10 местах, приступайте к массажу.

Прямая струя, которая точно стимулирует кожу головы



# Домашний уход



## LABO+ Cleansing Cream. Очищающий крем для лица LABO+

Объём: 180 г

**Расход на 1 применение:** ~ 5 г (размером с вишню). **1 тубик:** ~ 1 месяц использования.

### Причины приобрести средство:

- В состав очищающего средства входит HPP-320 (лошадиная плацента пептидного типа).
- Увлажняет, нормализует липидный баланс и предотвращая сухость зрелой кожи, которая может стать жёсткой из-за недостатка воды.
- Кремообразное средство не вызывает трения. Мягко удаляет макияж, ухаживая за зрелой кожей.



## LABO+ Creamy Foam. Очищающая крем-пенка LABO+

Объём: 120 г

**Расход на 1 применение:** ~ 1-1.5 г (1-1.5 см). **1 тубик:** ~ 1.5-2 месяца использования.

### Причины приобрести средство:

- Пенка для умывания, смягчающая кожу.
- Ускоряет затормозившие процессы обновления кожи. Восстанавливает эластичность кожи и делает ее более гладкой.
- Удаляет загрязнения, находящиеся глубоко в порах. Мягкая и эластичная пена эффективно адсорбирует грязь. После применения кожа становится более восприимчивой к питательным веществам.



## LABO+ Re.pair Lotion. Восстанавливающий лосьон LABO+

Объём: 160 мл

**Расход на 1 применение:** ~ 2 мл (размером с большую монету). **1 флакон:** ~ 1.5-2 месяца использования.

### Причины приобрести средство:

- Эффективное увлажнение за счет увеличения «водных каналов». Увлажнение на клеточном уровне придаёт коже упругость.
- Изменяет кожную среду, чтобы кожа оставалась увлажненной долгое время. Избавляет кожу от сухости и тусклости, делает её мягкой, сияющей и эластичной.

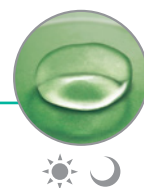

## LABO+ The First Essence. Эссенция The First LABO+

Объём: 30 мл

**Расход на 1 применение:** 3 нажатия (~ 0.6 мл). **1 флакон:** ~ 50 применений.

### Причины приобрести средство:

- Эссенция красоты с высокой концентрацией ингредиента The First в составе восстанавливает поврежденные участки ДНК, обладает отличным антиоксидантным и противовоспалительным действием.
- Защищает и восстанавливает участки ДНК, которые повреждаются под действием ультрафиолетовых лучей и процессов старения. Придаёт коже молодость и упругость.

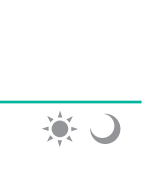

## LABO+ Glamorous Lift Mask. Высокоэффективная лифтинговая маска LABO+

Объём: 70 г

**Расход на 1 применение:** ~ 7 г (для лица и шеи — размером с 1.5 вишни). **1 тубик:** ~ 10 применений.

### Причины приобрести средство:

- Специальный уход 2 раза в неделю. Просто нанесите маску на лицо, чтобы сохранить эффект подтяжки лица ДАНКИН до следующей процедуры.
- Активирует под действием силы тяжести включатели, стимулирующие выработку компонентов кожи, которые придают ей упругость.



## LABO+ Re.pair Milk. Восстанавливающая эмульсия LABO+

Объём: 60 мл

**Расход на 1 применение:** ~ 1 мл (5 нажатий). **1 флакон:** ~ 1 месяц использования.

### Причины приобрести средство:

- Восполняет запасы керамидов и усиливает барьерную функцию, сохраняя молодость кожи.
- Вырабатывает «коллаген, поддерживающий упругость кожи», «эластин, контролирующий эластичность и пружинистость кожи» и «гиалуроновую кислоту, увлажняющую кожу».
- Защищает коллаген и эластин от разрушения под действием ультрафиолетовых лучей и окисления, сохраняет кожу упругой и эластичной.



## LABO+ Re.pair Cream. Восстанавливающий питательный крем для лица LABO+

Объём: 45 г

**Расход на 1 применение:** ~ 1 г (размером с жемчужину). **1 банка:** ~ 1.5 применения.

### Причины приобрести средство:

- Уменьшает дряблость, пока Вы спите. Ночью, когда действует гормон роста, крем усиливает способность кожи вырабатывать «коллаген, поддерживающий упругость кожи», «эластин, контролирующий эластичность и пружинистость кожи» и «гиалуроновую кислоту, увлажняющую кожу». На следующее утро Вы просыпаетесь с упругой кожей.
- Поддержание молодости кожи на клеточном уровне. Усиливает связь между эпидермисом и дермой (DEJ), за счёт чего доставка питательных веществ и вывод продуктов жизнедеятельности происходит без перебоев.
- L22 в составе делает кожу приятной на ощупь, придавая омолаживающий эффект.





**ROYAL COSMETICS**

ЯПОНСКАЯ ПРЕМИАЛЬНАЯ КОСМЕТИКА

**ООО «РОЯЛ КОСМЕТИКС»**

119590, г. Москва, ул. Минская, д. 2Ж  
тел.: +7 (499) 281-85-80, +7 (929) 680-96-45

E-mail: [info@royalcosmetics.ru](mailto:info@royalcosmetics.ru)

Facebook: [Japanroyalcosmetics](https://www.facebook.com/Japanroyalcosmetics)

Instagram: [@royalcosmeticsru](https://www.instagram.com/royalcosmeticsru)

[www.royalcosmetics.ru](http://www.royalcosmetics.ru)