

# EST LABO

for SENSITIVE SKIN

ЛЕЧЕБНАЯ СЕРИЯ



# Профессиональный лечебный уход за кожей

- Без парабенов, искусственных ароматизаторов, красителей, этанола, минерального масла и других веществ, вызывающих аллергию.
- Мягкий и нежный состав косметики, которую могут использовать клиенты даже с очень чувствительной кожей.
- 6 базовых продуктов для ежедневного ухода за кожей, которые можно использовать на протяжении полутора месяцев.



## EST LABO CLEANSING GEL EL

Демакияжный гель для лица EST LABO EL

Объем: 180 г

Надежно удаляет макияж и загрязнения из пор, подготавливая кожу к следующим шагам. Предотвращает огрубение кожи и возникновение прыщей.

### Способ применения:

Выдавите ~4 г (размером с 1 вишню) средства на сухую ладонь, распределите по всему лицу, слегка помассируйте, чтобы гель смешался с макияжем. Когда кончики пальцев начнут легко скользить по коже, смойте теплой водой.

\*Не используйте средство при приеме ванны.

**активные ингредиенты:** глицирризиновая кислота

**состав:** изопропиловый пальмитат, глицерилтри (2-этилгексаноат), цетил 2-этилгексанат, полиоксиэтиленоктилдодециловый эфир, дистиллированная вода, концентрированный глицерин, раствор сорбита, полиоксиэтиленглицерилтристеарат, лавандовая вода, экстракт плаценты (1), масло витамина А, L-аскорбилфосфат магния, натуральный витамин Е, экстракт люффы египетской, экстракт морских водорослей (1), экстракт клематиса, экстракт хвоща полевого, экстракт тысячелистника обыкновенного, экстракт лабазника многопарного, соевое масло, 1,3-бутиленгликоль, каприлил гликоль



## EST LABO CLEANSING FOAM EL

Очищающая пенака EST LABO EL

Объем: 110 г

Пенака для умывания, которая мягко очищает кожу, увлажняя роговой слой.

Даже небольшое количество средства взбивается в обильную пену, а гладкая кремовая текстура мелкодисперсной пены нежно обволакивает кожу.

### Способ применения:

Выдавите на руку необходимое количество (~1 см) средства, добавьте воды и взбейте.

Умойте лицо получившейся пеной, смойте остатки средства теплой водой.

\*Используйте сеточку, чтобы получить еще больше пены.

**активные ингредиенты:** глицирризиновая кислота

**состав:** концентрированный глицерин, дистиллированная вода, миристиновая кислота, 1,3-бутиленгликоль, гидроксид калия, дистеариновая кислота, лауриновая кислота, глицерил стеарат SE, кокоил глутамат натрия, кокоил саркозин натрия, диэтаноламид лауриновой кислоты, экстракт плаценты (1), гиалуронат натрия (2), раствор водорастворимого коллагена (1), аскорбилфосфат магния, экстракт морских водорослей (1), экстракт клематиса, экстракт лабазника многопарного, экстракт хвоща полевого, экстракт плюща обыкновенного, лавандовая вода, раствор гидроксиэтангидрофосфоновой кислоты, каприлил гликоль



## EST LABO FINISHING LOTION EL

Питательный лосьон EST LABO EL

Объем: 180 мл

Лосьон с аминокислотами в составе бережно ухаживает за нежной кожей и обеспечивает отличное увлажнение. Доставляет влагу в каждый уголок рогового слоя, делая кожу гладкой и упругой.

### Способ применения:

Выдавите ~2 мл (размером с большую монету) средства на ладонь, нанесите на всё лицо и проработайте, пока лосьон не впитается. Если Вас беспокоит сухость кожи, выдавите больший объем средства на ватный диск, нанесите похлопывающими движениями и оставьте на коже в качестве маски.

**активные ингредиенты:** глицирризиновая кислота, экстракт плаценты

**состав:** дистиллированная вода, 1,3-бутилен гликоль, лавандовая вода, гиалуронат натрия (2), раствор водорастворимого коллагена (1), аскорбилфосфат магния, экстракт морских водорослей (1), экстракт хвоща полевого, экстракт хмеля, экстракт соны, экстракт лимона, экстракт розмарина, таурин, лизин гидрохлорид, L-глутаминовая кислота, глицин, L-лейцин, L-гистидина гидрохлорид, L-серин, L-валин, L-аспартат натрия, L-треонин, DL-аланин, L-изолейцин, аллантоин, L-фенилаланин, L-аргинин, L-пролин, L-тирозин, 5 инозинат динатрия, 5-гуанилат динатрия, карбоксиметилцеллюлоза натрия, каприлил гликоль

# Представляем серию лечебной косметики EST LABO EL, которая подойдет даже для очень чувствительной кожи

## Активные ингредиенты

- **Глицирризиновая кислота.** Содержится в корнях лакрицы (солодки).

Эффективно предотвращает огрубение кожи и возникновение прыщей благодаря противовоспалительному эффекту. Входит в состав всех 6 средств серии (Очищающая пенака EST LABO EL содержит стеарил глицирретинат).

- **Экстракт свиной плаценты.** Получен из плаценты свиньи. Имеет различное действие: предотвращает огрубение кожи, увлажняет её, придаёт ровный цвет. \*Подавляет выработку меланина, тем самым предотвращая возникновение пигментных пятен и веснушек.

Входит в состав 4 средств серии: Питательный лосьон EST LABO EL, Увлажняющая лифтинговая многофункциональная эссенция, Питательная эмульсия для лица EST LABO EL, Питательный крем-защита EST LABO EL.

## EST LABO FINISHING ESSENCE EL

Увлажняющая лифтинговая многофункциональная эссенция EST LABO EL

Объем: 60 мл

Эссенция красоты с богатым составом увлажняющих ингредиентов. Мягко проникает в кожу, увлажняя её изнутри и придавая упругость, сияние, свежесть.

### Способ применения:

После использования лосьона выдавите 3 нажатиями необходимое количество средства на ладонь, нанесите на всё лицо и проработайте, пока эссенция не впитается. Нанесите более плотным слоем на те участки кожи, где Вас беспокоит сухость и отсутствие упругости.

**активные ингредиенты:** глицирризиновая кислота, экстракт плаценты

**состав:** дистиллированная вода, концентрированный глицерин, лавандовая вода, гликозилтреталола и гидрогенизированный гидролизат крахмала, гиалуронат натрия (2), водорастворимый раствор коллагена (1), L-аскорбилфосфат магния, аллантоин, экстракт пшеницы, экстракт листьев алоэ (2), экстракт хлореллы, экстракт морских водорослей (4), экстракт маточного молочка, экстракт хвоща полевого, экстракт хмеля, экстракт соны, экстракт лимона, экстракт розмарина, натриевая соль пирролидонкарбоновой кислоты, ПЭГ-60 гидрогенизированное касторовое масло, цитрат натрия, гидроксид калия, 1,3-бутиленгликоль, карбоксиметилцеллюлозный полимер, каприлил гликоль



## EST LABO FINISHING MILK EMULSION EL

Питательная эмульсия для лица EST LABO EL

Объем: 90 мл

Сделает кожу влажной и мягкой, накрыв её увлажняющей вуалью. Восстанавливает гидролипидный баланс и другие естественные функции кожи, сохраняя её надолго увлажненной.

### Способ применения:

После использования лосьона и эссенции выдавите 1 нажатием необходимое количество средства, нанесите на всё лицо. Проработайте эмульсию, пока она не впитается.

**активные ингредиенты:** глицирризиновая кислота, экстракт плаценты

**состав:** дистиллированная вода, сквалан, лавандовая вода, масло жожоба, полисорбат-60, гиалуронат натрия (2), раствор водорастворимого коллагена (1), L-аскорбилфосфат магния, экстракт хвоща полевого, экстракт хмеля, экстракт соны, экстракт лимона, экстракт розмарина, масло ши, L-аргинин, стеариновая кислота, глицерил стеарат SE, глицерил стеарат, сорбитан стеарат, полиакриловая кислота, каприлил гликоль



## EST LABO FINISHING CREAM EL

Питательный крем-защита EST LABO EL

Объем: 45 г

Увлажняющий крем для ухода за сухой кожей. Высокая концентрация керамидов в составе укрепляет кожу изнутри. Восстанавливает гидролипидный баланс и способность кожи удерживать влагу, делая её мягкой.

### Способ применения:

После использования лосьона и эссенции нанесите на лицо и шею, проработайте средство, пока оно не впитается.

**активные ингредиенты:** глицирризиновая кислота, экстракт плаценты

**состав:** дистиллированная вода, 1,3-бутилен гликоль, масло жожоба, концентрированный глицерин, стеариновая кислота, лавандовая вода, сквалан, цетил пальмитат, полисорбат-60, глицерил стеарат SE, L-аскорбилфосфат магния, сфинголипидный комплекс, раствор водорастворимого коллагена (1), гиалуронат кальция (2), экстракт листьев алоэ (2), экстракт цветков/листьев/стеблей зверобоя обыкновенного, экстракт цветков ромашки лекарственной, экстракт цветков календулы, экстракт липы мелколистной, экстракт цветков василька синего, экстракт ромашки римской, масло ши, натуральный витамин Е, L-аргинин, гидрогенизированный лецитин, лизолецитин, гидроксид натрия, лимонная кислота, полиакриловая кислота, каприлил гликоль



# Серия лечебной косметики EL — домашний уход для ещё большего эффекта от косметологических процедур!

Мы попросили несколько женщин, в том числе с чувствительной кожей\*, использовать лечебную серию EL в качестве домашнего ухода 1 или 2 раза в неделю, в дополнение к косметологическим процедурам, направленным на решение определенных проблем с кожей.

\*Кожа, склонная к раздражению (в том числе к зуду), на которой появлялись покраснения, сыпь и др. кожные реакции при использовании обычной косметики.

## Клиентка ① (34 года)

Проблемы с кожей:  
сухость, огрубение, дряблость

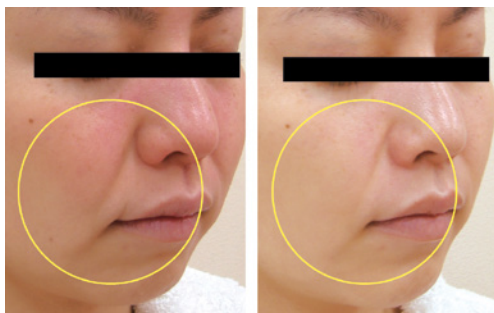

до применения серии

после 8 применений серии

Кожа была тонкой и сухой, склонной к покраснениям на носу и щеках. Она потеряла эластичность, появились носогубные складки и дряблость в области вокруг рта.

Покраснение значительно уменьшилось, кожа стала сияющей и увлажненной. Исчезли носогубные складки и дряблость в области рта.

**количество гемоглобина (покраснение кожи)**

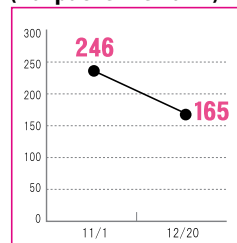

**объем воды**

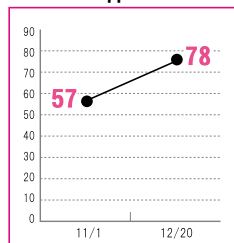

Кожа более увлажненная и упругая, покраснения менее заметны

## Клиентка ② (63года)

Проблемы с кожей:  
пигментные пятна, морщины, дряблость

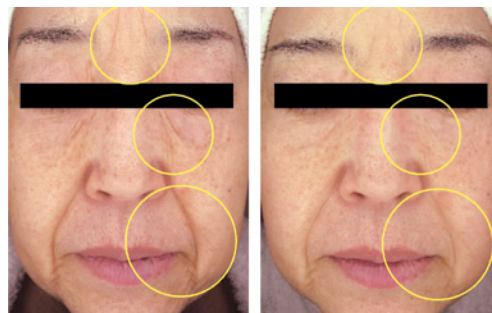

до применения серии

после 8 применений серии

Кожа была тонкой и сухой, с мелкими морщинками под глазами и между бровями. Кожа была дряблой с выраженными носогубными складками из-за потери эластичности и упругости.

Кожа более увлажненная, мелкие морщины под глазами и между бровями менее заметны. Кожа более мягкая и упругая, дряблость в области рта менее заметна.

**количество меланина**

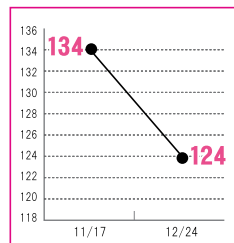

**объем воды**

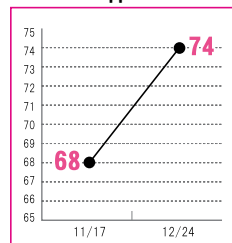

Кожа более упругая, пигментные пятна и морщины менее заметны

## Клиентка ③ (42года)

Проблемы с кожей:  
пигментные пятна, тусклость, сухость



до применения серии

после 8 применений серии

Кожа была сухой и тусклой по всему лицу. На щеках появились признаки старения — пигментные пятна.

Цвет лица стал ярче, появилось естественное сияние. Пигментные пятна стали менее заметны, кожа более увлажненная и упругая.

**количество меланина**

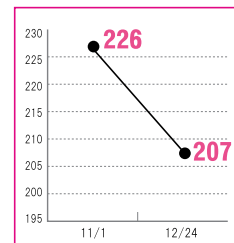

**объем воды**

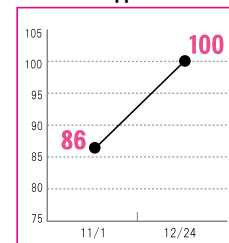

Кожа более увлажненная, появился естественный блеск, морщины менее заметны

Нежный состав, который подойдет даже для самой чувствительной кожи

Нежный состав из щадящих компонентов, не раздражающих кожу

Серия профессионального домашнего ухода за кожей

Предлагаем домашний уход по профессиональному рецепту, чтобы сохранить красивую кожу после косметологических процедур



Безопасные лечебные средства

Содержит активные ингредиенты, одобренные японским министерством здравоохранения



## Активные ингредиенты лечебной серии EL

### ● Глицирризиновая кислота

Входит в состав всех 6 средств серии (Очищающая пенка EST LABO EL содержит стеарил глицирретинат)

Содержится в корнях лакрицы (солодки). Эффективно предотвращает огрубение кожи и возникновение прыщей благодаря противовоспалительному эффекту.

### ● Экстракт свиной плаценты

Входит в состав 4 средств серии: Питательный лосьон EST LABO EL, Увлажняющая лифтинговая многофункциональная эссенция, Питательная эмульсия для лица EST LABO EL, Питательный крем-защита EST LABO EL

Получен из плаценты свиньи. Имеет различное действие: предотвращает огрубение кожи, увлажняет её, придаёт ровный цвет.

\* Подавляет выработку меланина, тем самым предотвращая возникновение пигментных пятен и веснушек.

## Нежный состав Для чувствительной кожи



В состав продуктов лечебной серии EL входят только щадящие компоненты, не раздражающие кожу

**Подойдет для клиентов  
даже с самой чувствительной кожей**

## Опрос клиентов

Результаты использования домашнего ухода EL в течение 1 месяца

### Кожа без покраснений, сыпи и других проблем

\* результаты опроса не учитывают индивидуальные особенности кожи

#### ОБЪЁМ ВОДЫ В КОЖЕ

увеличение  
объема воды

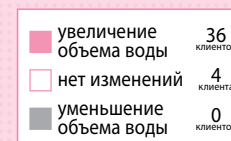
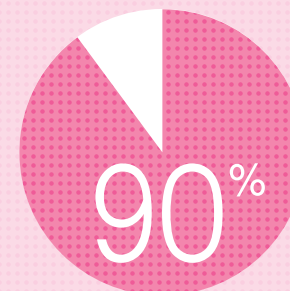

увлажняющий эффект

#### КОЛИЧЕСТВО МЕЛАНИНА В КОЖЕ

уменьшение  
количества  
меланина

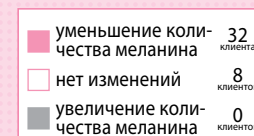
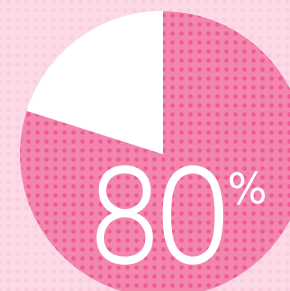

эффект выравнивания  
цвета лица

Подавляет выработку меланина, тем самым предотвращая возникновение пигментных пятен и веснушек.

#### КОЛИЧЕСТВО ГЕМОГЛОБИНА (ПОКРАСНЕНИЕ КОЖИ)

уменьшение  
покраснений

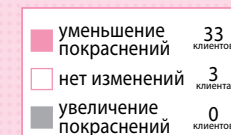
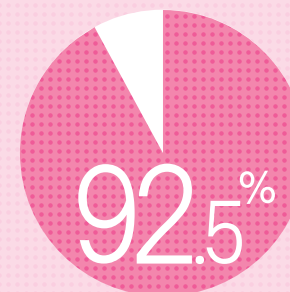

противовоспалительный эффект

## 3 основные особенности серии:

**Серия EL — это профессиональная косметика для домашнего ухода, созданная по запросам специалистов, которые работают с продуктами EST LABO+ в салонах красоты.**

### 1. Нежный состав

При выборе косметики необходимо учитывать индивидуальные особенности кожи. Какими бы дорогими и популярными ни были её компоненты, средства все равно могут не подойти Вашей коже... Другими словами, Вы можете купить продукты, которые не сможете использовать, — а значит, впустую потратите деньги.

Сегодня мы все чаще видим клиентов с чувствительной кожей; подобная тенденция связана с современным образом жизни, который наполнен лишним стрессом.

В составе лечебной серии EL отсутствуют парабены, искусственные ароматизаторы и красители, этанол и минеральное масло, подойдет для клиентов даже с самой чувствительной кожей.

### 2. Лечебные средства

Функции и эффект продуктов линейки подтвержден японским министерством здравоохранения. Лечебная серия EL содержит одобренные японским министерством здравоохранения активные ингредиенты в допустимой концентрации, а качество продукции контролируется с помощью специального тестирования каждой выпущенной партии.

Лечебная серия EL содержит 2 активных ингредиента, которые предотвращают пересушивание кожи и возникновение прыщей:

#### ⦿ Глицирризиновая кислота

Содержится в корнях лакрицы (солодки). Эффективно предотвращает огрубение кожи и возникновение прыщей благодаря противовоспалительному эффекту.

#### ⦿ Экстракт свиной плаценты

Получен из плаценты свиньи. Имеет различное действие: предотвращает огрубение кожи, увлажняет её, придаёт ровный цвет. \*Подавляет выработку меланина, тем самым предотвращая возникновение пигментных пятен и веснушек.

Кроме этого, в состав средств серии входят натуральные растительные экстракты и производные витамина С. Эти компоненты не только защищают кожу от пересушивания, но также предотвращают возникновение веснушек и пигментных пятен, борются с другими проблемами кожи.

### 3. Длительное применение по привлекательной цене

Даже если Вы приобретаете дорогостоящий продукт, Вы не всегда сможете добиться эффекта с одним средством. Более того, косметика дорогого ценового диапазона станет большой категорией Ваших расходов. Также постоянная смена уходовой косметики будет обременительна для чувствительной кожи.

Продукты серии производятся из высококачественного сырья на собственном заводе компании CBS на Хоккайдо, что позволяет сократить расходы и удерживать цену на привлекательном уровне.